

Der Ortsplaner:

HEINER STEINPILZ  
DIPLOM-ARCHITEKT  
WIENEN, HARTZ  
KAISERSTRASSE 21, RUF 345

Die Richtigkeit der Planunterlagen in vermessungstechnischer Hinsicht gemäß RdErl. d. Nds. MfVfuk vom 12.9.1961 Abschn. V (3) - NMBI S. 942 - wird hiermit bescheinigt!  
Goslar, den 16. Februar 1965  
Katasteramt  
*R. Tinn*, Pfr

OFFENLEGUNG:  
Dieser Plan hat gemäß § 2 (6) des Bundesbaugesetzes vom 23.6.1960 in der Zeit vom ..18. Okt. 1965.. bis ..15. Nov. 1965.. offengelegen.

I.A.  
*Bohle*  
Gemeindedirektor

BESCHLUSSFASSUNG:  
Dieser Plan ist gemäß § 10 des Bundesbaugesetzes vom 23.6.1960 vom Rat der Gemeinde am ..16. Okt. 1965.. als Satzung beschlossen.  
Gemeinde Wiedelah

*Faust* .....  
Bürgermeister - *Heinrich*  
*Bohle*  
Gemeindedirektor

GENEHMIGUNG:  
Dieser Plan ist gemäß § 11 des Bundesbaugesetzes vom 23.6.1960 mit Verfügung vom ..11.1.1966 - 11.12.66.. genehmigt.

Der Präsident des Nieders. Verwaltungsbezirks Braunschweig  
Abteilung Io Hochbau  
I.A.  
*Fina*

BEKANNTMACHUNG:  
Dieser Plan ist ab ..... gemäß § 12 des Bundesbaugesetzes vom 23.6.1960 öffentlich ausgelegt.  
Wiedelah, den .....

I.A.  
.....  
Gemeindedirektor

W I E D E L A H  
L A N D K R E I S G O S L A R  
VERBINDLICHER BAULEITPLAN  
„SPORTGELÄNDE HAFERTEICH“

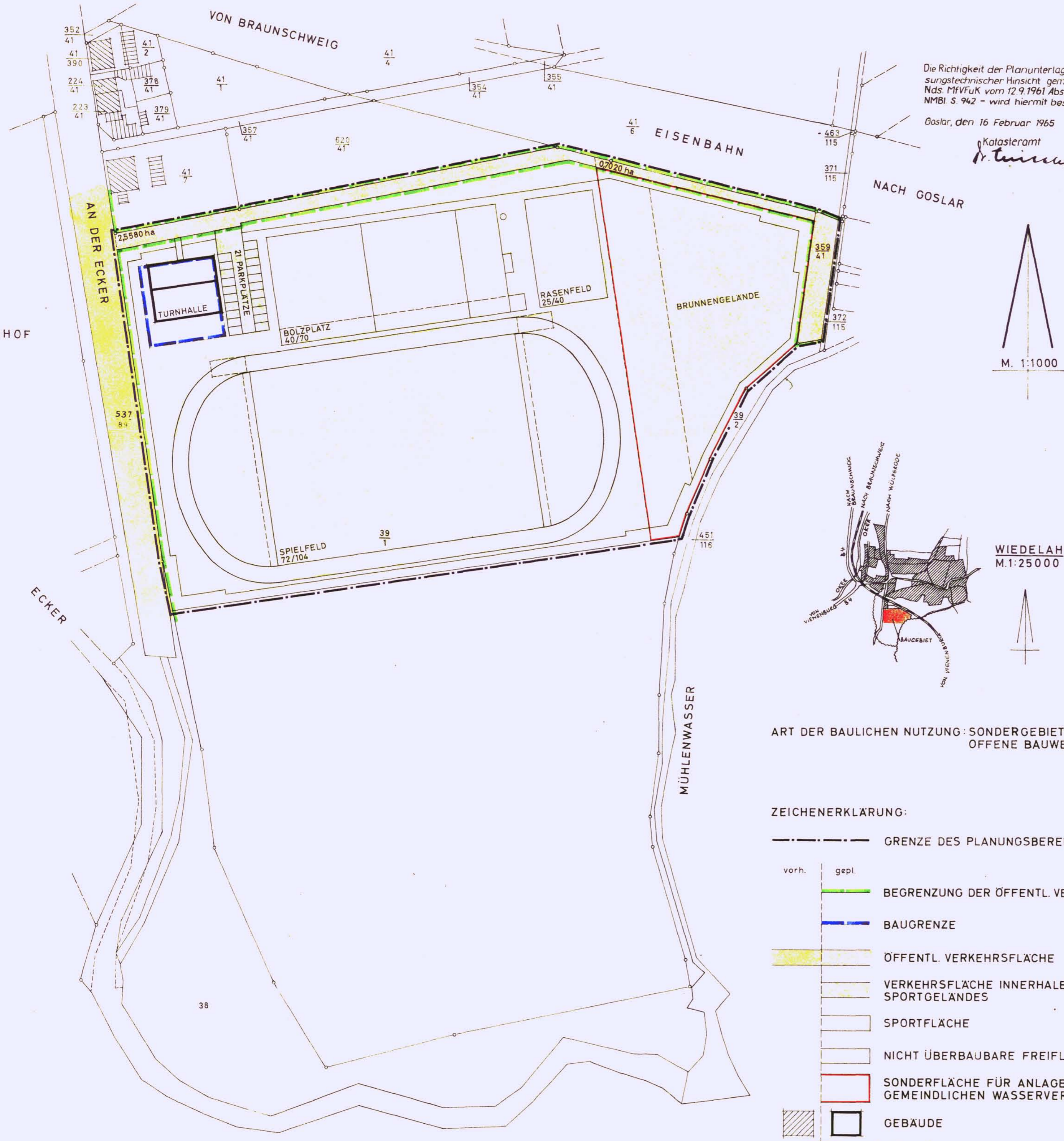

ART DER BAULICHEN NUTZUNG: SONDERGEBIET (SO)  
OFFENE BAUWEISE

- ZEICHENERKLÄRUNG:
- GRENZE DES PLANUNGSBEREICHES
  - vorh. gepl. --- BEGRENZUNG DER ÖFFENTL. VERKEHRSFL.
  - BAUGRENZE
  - ÖFFENTL. VERKEHRSFLÄCHE
  - VERKEHRSFLÄCHE INNERHALB DES SPORTGELÄNDES
  - SPORTFLÄCHE
  - NICHT ÜBERBAUBARE FREIFLÄCHE
  - SONDERFLÄCHE FÜR ANLAGE DER GEMEINDLICHEN WASSERVERSORGUNG
  - GEBÄUDE



*Das Gelände müsste von uns gelassen befristet  
bestanden befragen werden.  
Goslar, den 16.12.65  
H. R. ...*