

**Brusttuch -
Kaiserpfalz -
Weltkulturerbe Rammelsberg -
Altstadt -
Brusttuch**



Weitere Stadtbus-Linien
und Informationen

Stadtbus Goslar GmbH
Stapelner Straße 6 • 38644 Goslar
Tel.: 05321 553-0
info@stadtbus-goslar.de
www.stadtbus-goslar.de

StadtbusGoslar
 StadtbusGoslar



Kaiserlich unterwegs in Goslar

Linienweg **809**



**Auswahl einiger Highlights
auf dem Weg**

Brusttuch:

Das 1521 erbaute Brusttuch ist eines der schönsten Patrizierhäuser Goslars. Auf dem nahe gelegenen Marktplatz befindet sich das historische Rathaus, in dem bald das Welterbe-Infozentrum - das Portal ins Welterbe - eröffnet wird.

Kaiserpfalz:

Die zwischen 1040 und 1050 unter Heinrich III. errichtete Kaiserpfalz ist ein einzigartiges Denkmal weltlicher Baukunst. Eine große Ausstellung zeigt herausragende Kunstschätze.

Bergbaumuseum Rammelsberg:

Das ehemalige Erzbergwerk gehört seit 1992 zusammen mit der Altstadt von Goslar zum UNESCO-Weltkulturerbe. Im heutigen Museum und Besucherbergwerk wird Geschichte erlebbar.

**Zugang zur Altstadt
(Feuergraben):**

Mit über 1.500 Fachwerkhäusern zählt die Goslarer Altstadt seit 1992 zum UNESCO-Weltkulturerbe.

Zwingerwall/Wallanlagen:

Der Zwinger am Wall war einer der stärksten Befestigungstürme Europas. Die Wallanlagen laden zum Spaziergang ein. Infotafeln entlang des Weges erzählen die Geschichte der Anlage.

Breites Tor:

Im Spätmittelalter war es das bedeutendste Stadttor Goslars und symbolisiert als ehemalige Befestigungsanlage der Stadt immer noch dessen Wehrhaftigkeit.

Jakobikirchhof:

Der Platz an der Jakobikirche bildet neben dem Marktplatz einen weiteren zentralen Treffpunkt in der Goslarer Altstadt und liegt mitten in der Fußgängerzone.



Öffnungszeiten

Tourist-Information

Markt 7, 38640 Goslar
täglich 10 Uhr - 17 Uhr

Am 24. + 31. Dezember
sowie am 1. Januar geschlossen

**Weltkulturerbe Rammelsberg
Museum & Besucherbergwerk**

Bergtal 19, 38640 Goslar

April - Oktober täglich 9 Uhr - 18 Uhr
November - März täglich 9 Uhr - 17 Uhr

Am 24. + 31. Dezember geschlossen

**Brusttuch -
Kaiserpfalz -
Weltkulturerbe Rammelsberg -
Altstadt -
Brusttuch**

809



Ticket-Tipps

- › Mit HATIX, dem Harzer Urlauberticket nutzen Sie den Welterbeshuttle kostenfrei.
- › Ansonsten gilt für den Stadtbus Goslar der Verbundtarif Region Braunschweig (VRB). Damit erreichen Sie alle Ziele in und um Goslar mit nur einem Ticket.
- › Tickets erhalten Sie im Bus oder über die APP VRB Fahrinfo+Tickets
- › Das Stadtticket ist 90 min gültig und für Fahrten in Goslar mit Umstieg auf andere Linien.
- › Das zonenübergreifende Kurzstreckenticket gilt für Fahrten über bis zu 3 Haltestellen ab Einstieg (ohne Umstieg).
- › Den ganzen Tag mobil sind Sie mit der Tageskarte für bis zu fünf Personen.
- › Zwischen Goslar und Hahnenklee oder zwischen Goslar und Vienenburg fahren Sie mit der Preisstufe 2

Goslar punktet!

Weltkulturerbe in 13 Stationen erfahren

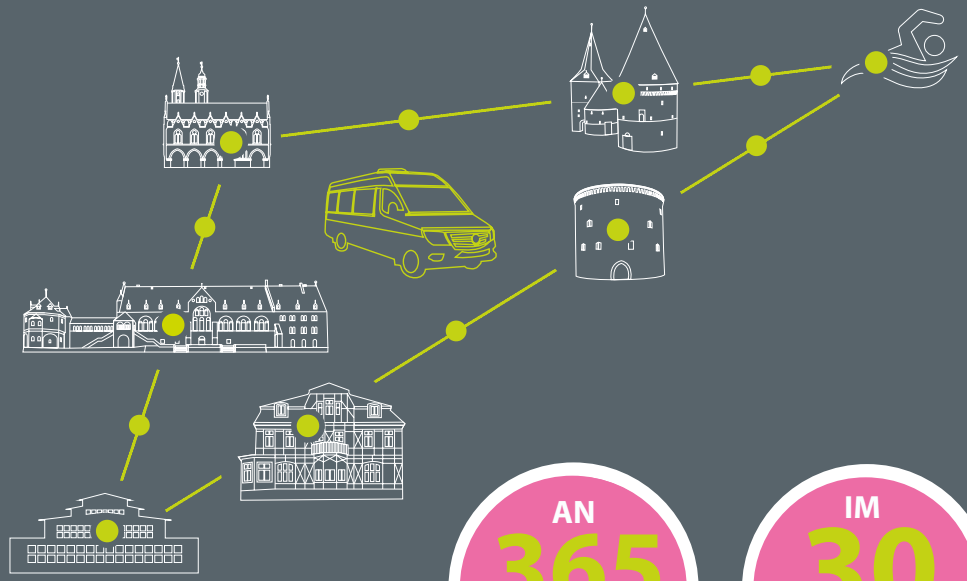

**AN
365
TAGEN IM
JAHR**

**IM
30
MINUTEN
TAKT**

Linie 809 Brusttuch - Bergbaumuseum - Breites Tor - Brusttuch

Welterbe-Shuttle

täglich (Montag - Sonntag)

Anmerkungen																		1	1	
Brusttuch	09:45	10:15	10:45	11:15	11:45	12:15	12:45	13:15	13:45	14:15	14:45	15:15	15:45	16:15	16:45	17:15	17:45	18:15		
Kaiserpfalz	09:46	10:16	10:46	11:16	11:46	12:16	12:46	13:16	13:46	14:16	14:46	15:16	15:46	16:16	16:46	17:16	17:46	18:16		
Rammelsberg-Haus	09:49	10:19	10:49	11:19	11:49	12:19	12:49	13:19	13:49	14:19	14:49	15:19	15:49	16:19	16:49	17:19	17:49	18:19		
Bergbaumuseum (Ausstieg)	09:52	10:22	10:52	11:22	11:52	12:22	12:52	13:22	13:52	14:22	14:52	15:22	15:52	16:22	16:52	17:22	17:52	18:22		
Bergbaumuseum (Einstieg)	09:56	10:26	10:56	11:26	11:56	12:26	12:56	13:26	13:56	14:26	14:56	15:26	15:56	16:26	16:56	17:26	17:56	18:26		
Feuergraben	09:59	10:29	10:59	11:29	11:59	12:29	12:59	13:29	13:59	14:29	14:59	15:29	15:59	16:29	16:59	17:29	17:59	18:29		
Werenbergstraße	10:00	10:30	11:00	11:30	12:00	12:30	13:00	13:30	14:00	14:30	15:00	15:30	16:00	16:30	17:00	17:30	18:00	18:30		
Zwingerwall	10:01	10:31	11:01	11:31	12:01	12:31	13:01	13:31	14:01	14:31	15:01	15:31	16:01	16:31	17:01	17:31	18:01	18:31		
Schützenallee	10:02	10:32	11:02	11:32	12:02	12:32	13:02	13:32	14:02	14:32	15:02	15:32	16:02	16:32	17:02	17:32	18:02	18:32		
Aquantic	10:03	10:33	11:03	11:33	12:03	12:33	13:03	13:33	14:03	14:33	15:03	15:33	16:03	16:33	17:03	17:33	18:03	18:33		
Breites Tor	10:07	10:37	11:07	11:37	12:07	12:37	13:07	13:37	14:07	14:37	15:07	15:37	16:07	16:37	17:07	17:37	18:07	18:37		
Mauerstraße	10:08	10:38	11:08	11:38	12:08	12:38	13:08	13:38	14:08	14:38	15:08	15:38	16:08	16:38	17:08	17:38	18:08	18:38		
Jakobikirchhof	10:11	10:41	11:11	11:41	12:11	12:41	13:11	13:41	14:11	14:41	15:11	15:41	16:11	16:41	17:11	17:41	18:11	18:41		
Marktstraße	10:13	10:43	11:13	11:43	12:13	12:43	13:13	13:43	14:13	14:43	15:13	15:43	16:13	16:43	17:13	17:43	18:13	18:43		
Brusttuch	10:15	10:45	11:15	11:45	12:15	12:45	13:15	13:45	14:15	14:45	15:15	15:45	16:15	16:45	17:15	17:45	18:15	18:45		

Hinweis: Der Ein- und Ausstieg beim Welterbe-Infozentrum im historischen Rathaus befindet sich an der Haltestelle Brusttuch.

1 = nur 01.04. - 31.10. (Montag - Sonntag)